

หน้าปก



สำนักงานสาธารณสุขจังหวัดปทุมธานี
เลขที่รับ 4154
วันที่ 26 มิ.ย. 2565
15.16

สถาบันแห่งชาติเพื่อการพัฒนาเด็กและครอบครัว
999 มหาวิทยาลัยมหิดล ถนนพุทธมณฑลสาย 4
ตำบลศาลายา อำเภอพุทธมณฑล
จังหวัดนครปฐม 73170
โทรศัพท์ 0 2441 0601-10 ต่อ 1217
โทรสาร 0 2441 0167

ที่ อว 78.23/จ 00476
วันที่ 11 เมษายน 2565
เรื่อง ขอบเชิญบุคลากรสมัครเข้าร่วมประชุมและประชาสัมพันธ์งานประชุมวิชาการระดับชาติ ครั้งที่ 8 ประจำปี 2565
เรียน สาธารณสุขจังหวัด
สิ่งที่ส่งมาด้วย กำหนดการ

ด้วยสถาบันแห่งชาติเพื่อการพัฒนาเด็กและครอบครัว มหาวิทยาลัยมหิดล ได้กำหนดจัดประชุมวิชาการระดับชาติ ครั้งที่ 8 ประจำปี 2565 ในหัวข้อ “สร้างสรรค์การเรียนรู้และสุขภาพบนฐานธรรมชาติ Nature - Based Education & Health Promotion” ระหว่างวันที่ 8-10 พฤษภาคม 2565 เวลา 09.00 - 16.00 น. ในรูปแบบออนไลน์ สถาบันแห่งชาติเพื่อการพัฒนาเด็กและครอบครัว มหาวิทยาลัยมหิดล และรูปแบบออนไลน์ ผ่าน Application ZOOM Cloud Meeting โดยมีวัตถุประสงค์เพื่อเป็นเวทีกลางให้กับบุคลากรทางการศึกษา สาธารณสุข ผู้ทำงานด้านเด็ก นักวิชาการ นักปฏิบัติ พ่อแม่รวมทั้งนักศึกษาและผู้สนใจทั่วไป ได้เรียนรู้กระบวนการสร้างสรรค์การเรียนรู้และสุขภาพบนฐานธรรมชาติ ซึ่งนำไปสู่ความร่วมมือทางวิชาการระหว่างภาคส่วนต่างๆ

ในการนี้ สถาบันแห่งชาติเพื่อการพัฒนาเด็กและครอบครัว มหาวิทยาลัยมหิดล ขออนุเคราะห์ประชาสัมพันธ์ให้กับบุคลากรในหน่วยงานของท่านที่สนใจสมัครเข้าร่วมประชุม ตามรายละเอียดเอกสารประชาสัมพันธ์และกำหนดการประชุม ดังสิ่งที่ส่งมาด้วย และค่าลงทะเบียน ดังนี้

ค่าลงทะเบียน	ราคา	
	ออนไลน์ ณ สถาบันแห่งชาติเพื่อการพัฒนาเด็กและครอบครัว มหาวิทยาลัยมหิดล (วันที่ 10 พฤษภาคม 2565) และ ออนไลน์ (8-9 พฤษภาคม 2565)	ออนไลน์ ผ่าน Application ZOOM Cloud Meeting (8-10 พฤษภาคม 2565)
	1,200 บาท	600 บาท

หมายเหตุ: (1) นักศึกษา มหาวิทยาลัยมหิดล นักศึกษาทั่วไป และผู้ปกครองศูนย์พัฒนาเด็กปฐมวัย สถาบันแห่งชาติเพื่อการพัฒนาเด็กและครอบครัว **สมัครขอรับทุนสนับสนุนค่าลงทะเบียนได้ครึ่งราคา** และ (2) นักศึกษาปัจจุบันและศิษย์เก่าสถาบันแห่งชาติเพื่อการพัฒนาเด็กและครอบครัว **สมัครขอรับทุนสนับสนุนค่าลงทะเบียนจากหลักสูตรได้เต็มราคา**

สำหรับผู้เข้าร่วมประชุมจากส่วนราชการ สามารถเข้าร่วมประชุมได้โดยไม่ถือเป็นวันลา และสามารถเบิกค่าลงทะเบียนและค่าใช้จ่ายต่างๆ ตามระเบียบของทางราชการเมื่อได้รับอนุญาตจากผู้บังคับบัญชาแล้ว กรุณาลงทะเบียนเข้าร่วมประชุมโดยการสแกน QR Code (ด้านล่างนี้) ทั้งนี้ หากต้องการข้อมูลเพิ่มเติมโปรดติดต่อได้ที่หมายเลข 092 414 5296 หรือ 02 441 0601-10 ต่อ 1417, 1201 (ในวันและเวลาราชการ)

รื่องเรียนมาเพื่อโปรดอนุเคราะห์ประชาสัมพันธ์ จะขอบพระคุณยิ่ง

ทราบดำเนินการ



เพื่อเบรคโทร
 เห็นควรแจ้ง... *ดร. ชานะ นว* ขอแสดงความนับถือ
 มอบกลุ่มงาน...
เพื่อดำเนินการต่อไป

[Signature]
(นายอนุสิทธิ์ สารภักดิ์)
นายแพทย์สาธารณสุขจังหวัดปทุมธานี

(รองศาสตราจารย์ นายแพทย์อดิศักดิ์ ผลิตผลการพิมพ์)
ผู้อำนวยการ

สแกน QR Code สำหรับลงทะเบียนและ
ดาวน์โหลดโปสเตอร์ประชาสัมพันธ์

สถาบันแห่งชาติเพื่อการพัฒนาเด็กและครอบครัว
24/4/65

[Handwritten signature]



ขอเชิญท่านผู้สนใจเข้าร่วม
ประชุมวิชาการระดับชาติประจำปี 2565

สถาบันแห่งชาติเพื่อการพัฒนาเด็กและครอบครัว มหาวิทยาลัยมหิดล

**สร้างสรรค์การเรียนรู้
 และสุขภาพบนฐานธรรมชาติ
 Nature-Based Education & Health Promotion**



Learning City

ส่งเสริมการเรียนรู้ในเมือง outdoor learning และเป็น play based บนฐานธรรมชาติ

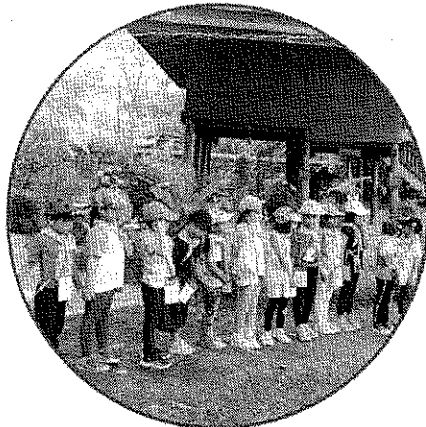

Nature-Based Education

สอนให้เด็กรู้จักธรรมชาติและส่งเสริมการเรียนรู้บนฐานธรรมชาติ



Health Promotion

ส่งเสริมการดำเนินชีวิตและสุขภาพบนฐานธรรมชาติ



ZOOM
 Online Meeting

วันที่ 8-10 พฤษภาคม 2565
 เวลา 09.00-16.00 น.

อัตราค่าลงทะเบียน

On-site ท่านละ 1,200 บาท

(8-9 พ.ค. 65 เข้าร่วมแบบออนไลน์ และ 10 พ.ค. 65 เข้าร่วมแบบออนไซต์)

Online ท่านละ 600 บาท

(8-10 พ.ค. 65 เข้าร่วมแบบออนไลน์)

หมายเหตุ: (1) นักศึกษามหาวิทยาลัยมหิดล นักศึกษาทั่วไป และผู้ปกครองศูนย์พัฒนาเด็ก สถาบันแห่งชาติเพื่อการพัฒนาเด็กและครอบครัว สนับสนุนค่าลงทะเบียนได้ครึ่งราคา และ (2) นักศึกษาปัจจุบันและศิษย์เก่า สถาบันแห่งชาติเพื่อการพัฒนาเด็กและครอบครัว สนับสนุนค่าลงทะเบียนจากหลักสูตรได้เต็มราคา

ติดต่อสอบถามเพิ่มเติมข้อมูลทั่วไป และการลงทะเบียน :



ข้อมูลทั่วไป 02-441-0601-10 ต่อ 1201, 1513 หรือ 1304
 และติดต่อสอบถามเรื่องการลงทะเบียน: 02-441-0601-10 ต่อ 1417
 โทรศัพท์มือถือ : 092-414-5296 (ในวันและเวลาราชการ)



: NIGFD MAHIDOL
 : สถาบันเด็กมหิดล บริการวิชาการสู่สังคม



อีเมล : nicfdacademic@gmail.com

ติดตามรายละเอียด
 และสมัคร Online ได้ที่



กำหนดการประชุมวิชาการระดับชาติ ครั้งที่ 8
 “Nature-Based Education & Health Promotion”

สร้างสรรค์การเรียนรู้และสุขภาพบนฐานธรรมชาติ

วันที่ 8 – 10 พฤษภาคม 2565

สถาบันแห่งชาติเพื่อการพัฒนาเด็กและครอบครัว มหาวิทยาลัยมหิดล

Theme:

Nature-Based Health Promotion / Health Intervention : ส่งเสริมการดำเนินชีวิต

Nature-Based Education : สอนให้เด็กรู้จักธรรมชาติ ส่งเสริมการเรียนรู้โดยใช้ธรรมชาติเป็นฐาน

Learning City : ส่งเสริมการเรียนรู้ในเมือง outdoor learning, เน้น play based

วันอาทิตย์ที่ 8 พฤษภาคม 2565 (Online)

เวลา	กิจกรรม		
08.30 – 08.45 น.	ลงทะเบียน		
08.45 – 09.00 น.	กล่าวทักทายและแนะนำรายละเอียดกำหนดการประชุม		
09.00 – 10.15 น.	Nature-Based Health Promotion / Health Intervention Yes to life: สอนลูกให้สุขภาพใจดี วิทยากร ผศ.ดร.วิมลทิพย์ มุสิกพันธ์	Nature-Based Education Backyard and Font yard for Self and EF development เล่นหลังบ้าน โตหน้าบ้าน: สนามในบ้านเพื่อการส่งเสริมตัวตนและทักษะสมอง EF วิทยากร 1. ผศ.ดร.ปนัดดา ธนเศรษฐกร 2. ผศ.ดร.พัชรินทร์ เสรี	Nature-Based Health Promotion / Health Intervention “คิดเช่นเด็ก” อาหารจากธรรมชาติสู่ห้องครัว เพื่อการเรียนรู้และสุขภาพสำหรับเด็ก วิทยากร 1. อ.พจ.ธนานันต์ แสงวงนิช 2. คุณกฤษณ์ อุปเทพ
10.15 – 10.30 น.	พัก เบรก 15 นาที		
10.30 – 12.00 น.	Nature-Based Education โรงเรียนอนาคต โรงเรียนธรรมชาติ (Future School Nature Based School) วิทยากร 1. รศ.นพ. อติศักดิ์ ผลิตผล การพิมพ์ 2. คุณสัญญา มัครินทร์ 3. อ.กัญญาวีร์ แก้วนัย 4. คุณวิสสนาวดี วัฒนสุวรรณ	Nature-Based Education Backyard and Font yard for Self and EF development เล่นหลังบ้าน โตหน้าบ้าน: สนามในบ้านเพื่อการส่งเสริมตัวตนและทักษะสมอง EF วิทยากร 1. ผศ.ดร.ปนัดดา ธนเศรษฐกร 2. ผศ.ดร.พัชรินทร์ เสรี	Nature-Based Health Promotion / Health Intervention ทานอาหารเป็นยา ตามหลักการแพทย์แผนไทย วิทยากร คุณอณัญญา วีระจาศี
12.00 – 13.00 น.	พัก รับประทานอาหารกลางวัน		
13.00 – 14.30 น.	Nature-Based Health Promotion / Health Intervention Workshop 1 :	Nature-Based Education Workshop 2 : ดูแลสุขภาพกายและใจเชิงธรรมชาติบนพื้นฐานที่แตกต่าง	Workshop 3 : Nature-Based Education & Health Promotion

เวลา	กิจกรรม		
	ธรรมชาติ) กับชีวิต: การเรียนรู้โดยใช้ธรรมชาติ สติ และสมาธิเป็นฐาน วิทยากร 1. อ.ดร.นนทสรวง กสิบสิ่ง 2. อ.ดร.ธีรตา ขำนอง 3. อ.ธนวัฒน์ ธรรมโชติ	ของเด็ก ด้วยศาสตร์สุขภาพแผนจีน วิทยากร อ.พจ.ธนานันต์ แสงวณิช	
14.30 – 14.45 น.	พักเปลี่ยน WS 15 นาที		
14.45 – 16.15 น.	Nature-Based Education Workshop 4 : Nature-Based Education in Museum วิทยากร 1. คุณชาญณรงค์ พุ่มบ้านเช่า 2. วิทยากร 3 ท่าน	Nature-Based Education Workshop 5 : ส่งเสริมการดำเนินชีวิตด้วยขั้นตอน 7Ds วิทยากร ผศ.ดร.อธิวัฒน์ เจียวิวรรณกุล	Workshop 6 : Nature-Based Education & Health Promotion
16.15 -16.30 น.	สรุปประเด็นประจำวัน		

วันจันทร์ที่ 9 พฤษภาคม 2565 (Online)

เวลา	กิจกรรม		
08.30 – 08.45 น.	ลงทะเบียน		
08.45 – 09.00 น.	กล่าวทักทายและแนะนำรายละเอียดกำหนดการประชุม		
09.00 – 10.15 น.	Nature-Based Health Promotion / Health Intervention สุขภาพของเด็กกับสิ่งแวดล้อมที่เสี่ยง: ตัวอย่างงานวิจัยสารหนูอินทรีย์ วิทยากร อ.ดร.ศรัล ขุนวิทยา	Nature-Based Education What is nature-based preschool วิทยากร ผศ.พญ. แก้วตา นพมณีจรัสเลิศ	Nature-Based Education & Health Promotion
10.15 – 10.30 น.	พัก เบรก 15 นาที		
10.30 – 12.00 น.	Nature-Based Education รู้จักเข้าใจ-การจัดการศึกษาที่มีธรรมชาติเป็นฐาน วิทยากร อ.ชาม เชื้อสถาปนศิริ	Nature-Based Education How to: nature based Outdoor-classroom ขยายกิจกรรมออกไป ชุมชนใกล้เคียง จะช่วยส่งเสริมการเรียนรู้ได้อย่างไร วิทยากร	Nature-Based Education & Health Promotion

เวลา	กิจกรรม		
		1. ครูบุษยรัต ชี้อดี 2. ครูนันทิยา สรงอุบล	
12.00 – 13.00 น.	พัก รับประทานอาหารกลางวัน		
13.00 – 14.30 น.	Learning City Workshop 7 : How does nature play and outdoor camp affect a child's development, relationship and brain EF skills? การเล่นและค่ายธรรมชาติ กลางแจ้งส่งผลต่อ สัมพันธภาพ, พัฒนาการ และ ทักษะสมอง EF อย่างไร? วิทยากร 1. อ.ดร.บุษนาภุ รักรชี่ 2. ผศ.ดร.กัณนิกา เพิ่มพูนพัฒนา 3. คุณอรพินท์ เลิศอวิस्ताตระกูล 4. คุณกรณัฐ โรจนไพรินทร์ 5. คุณชลมาศ. คูหารัตนากร	Learning City Workshop 8 : The Greatest Outdoor: เรียนรู้ รอบบ้าน วิทยากร อ.ดร.ชฎารัตน์ เฮงษฎีกุล	Learning City Workshop 9 : เล่นดินเพื่อการเรียนรู้ธรรมชาติ วิทยากร 1. ผศ.รानी เสงี่ยม 2. อ. นัทที ยูนิพันธ์ 3. คุณจรรยา ชัยนาม 4. คุณสมปอง จำปาดำ 5. คุณนฤชา คล่องรักสัตย์
14.30 – 14.45 น.	พักเปลี่ยน WS 15 นาที		
14.45 – 16.15 น.	Nature-Based Education Workshop 10 : สร้างคิดส์ให้เป็นนักคิด จาก ความใกล้ชิดธรรมชาติ วิทยากร 1. ผศ.ดร.สาวิตรี ทยานศิลป์ 2. รศ.ดร.ปิยะธิดา ขจรชัยกุล	Learning City Workshop 11 : กิจกรรมสอนปลูกผักออร์แกนิก (ปลอดสารพิษ) โดย ทีมงานฟาร์มโตะ และกลุ่ม เกษตรกรรุ่นใหม่ Young Smart Farmer จังหวัด ปทุมธานี วิทยากร 1. คุณอาทิตย์ จันทร์นทชัย 2. คุณศักดิ์สิทธิ์ บุญผาสุข 3. คุณเพ็ญพิศ บุญผาสุข 4. คุณเอ็ม สิงหวิบูลย์ 5. คุณกรวิการ์ สิงหวิบูลย์	Learning City Workshop 9 : (ต่อ) เล่นดินเพื่อการเรียนรู้ธรรมชาติ วิทยากร 1: ผศ.รानी เสงี่ยม 2. อ.นัทที ยูนิพันธ์ 3. คุณจรรยา ชัยนาม 4. คุณสมปอง จำปาดำ 5. คุณนฤชา คล่องรักสัตย์
16.15 -16.30 น.	สรุปประเด็นประจำวัน		

วันอังคารที่ 10 พฤษภาคม 2565 (On site-Online)

เวลา	หัวข้อ	วิทยากร	
08.30 – 08.45 น.	ลงทะเบียน		
08.45 – 09.00 น.	กล่าวทักทายและแนะนำรายละเอียด กำหนดการประชุม	พิธีกร	
09.00 – 09.30 น.	พิธีเปิด “มหาวิทยาลัยกับการพัฒนาที่ยั่งยืน”	ศ.นพ.บรรจง มไหสวริยะ อธิการบดี มหาวิทยาลัยมหิดล	
09.30 – 09.45 น.	พัก รับประทานอาหารว่าง		
09.45 – 10.30 น.	ปาฐกถาเกียรติยศ “นิตยา คชภักดี” Nature-Based Education & Health Promotion	อาจารย์นายแพทย์รังสฤษฎ์ กาญจนวณิชช์ (หมอหม่อง)	
10.30 – 12.00 น.	การจัดการเรียนรู้ แบบ Nature-based โรงเรียนจากทั้ง 4 ภาค และกรุงเทพมหานคร 1. โรงเรียนอนุบาลสาธิตมหิดล ภาคกลาง 2. โรงเรียนชุมชนขุนเขา ภาคใต้ 3. โรงเรียนหมู่บ้านเด็ก ภาคตะวันตก 4. โรงเรียนปัญญาเด่น ภาคเหนือ 5. ศูนย์พัฒนาเด็กปฐมวัยนานาชาติคิตามู ระเข้ส กรุงเทพมหานคร	ผอ.โรงเรียนอนุบาลสาธิตมหิดล ภาคกลาง ผอ.โรงเรียนชุมชนขุนเขา ภาคใต้ ผอ.โรงเรียนหมู่บ้านเด็ก ภาคตะวันตก ผอ.โรงเรียนปัญญาเด่น ภาคเหนือ คุณแม่อ้อม ปณิตดา คิตามูระ อ.ธาม เชื้อสถาปนศิริ อ.ธนวัฒน์ ธรรมโชติ อ.ดร.ประภัสสร พวงสำลี	
12.00 – 13.00 น.	พัก รับประทานอาหารกลางวัน		
13.00 – 14.15 น.	Nature-Based Education Workshop 12 : Trauma in Nature How to: nature based Nature-based for all child กิจกรรมที่เล่นกับธรรมชาติ การเอาใบไม้ สร้างสรรค์ ศิลปะ เยียวยา วิทยากร 1. ครูเพ็ญรยา นิลสุ่ม 2. ครูไพจิตรีย์ ชาญเดชรัตนะ 3. คุณประพา หมายสุข	Nature-Based Education Workshop 13 : Music in Nature เสียงแห่งธรรมชาติสู่การเรียนรู้ ด้านดนตรีและการเคลื่อนไหว วิทยากร 1. อ.ดร.ประภัสสร พวงสำลี 2. ครูนันท์ยา สรวงอุบล (ห้องประชุมเจริญสามัคคี)	Nature-Based Education Workshop 14 : STEM in Nature วิทยากร ผศ.ดร.วสุนันท์ ชุ่มเชื้อ
14.15 – 14.30 น.	พัก รับประทานอาหารว่าง		
14.30 – 15.30 น.	Nature-Based Education Workshop 15 : How to: nature based Workshop: loose part play & toys	Nature-Based Education Workshop 16 : การจัดกิจกรรมดนตรีตาม ธรรมชาติ วิทยากร	Learning City Workshop 17 : Well-being in Nature Space วิทยากร

