

พจนานุกรม



กลุ่มงานพัฒนาคุณภาพและรูปแบบบริการ
 รับเลขที่ 847
 วันที่ 22 มิ.ย. 2566
 เวลา 09:37 คีย์ข้อมูลแล้ว

สำนักงานสาธารณสุขจังหวัดปัตตานี
 เลขที่รับ 6489
 วันที่ 21 มิ.ย. 2566
 เวลา 18.17

ที่ อว 7700/ว ๕๕๐7

มหาวิทยาลัยแม่ฟ้าหลวง
 333 หมู่ 1 ต.ท่าสุต
 อ.เมือง จ.เชียงราย 57100

คีย์ข้อมูลแล้ว *

22 พฤษภาคม 2566

เรื่อง ขอเรียนเชิญเข้าร่วมโครงการอบรมความรู้เบื้องต้นสำหรับผู้ช่วยเหลืองานกายภาพบำบัด รุ่นที่ 9

เรียน นายแพทย์สาธารณสุขจังหวัด, ผู้อำนวยการโรงพยาบาล, หัวหน้าหน่วยงาน

สิ่งที่ส่งมาด้วย โครงการพร้อมกำหนดการ จำนวน 1 ชุด

ตามที่ สำนักวิชาการแพทย์บูรณาการ ร่วมกับ ศูนย์บริการวิชาการ มหาวิทยาลัยแม่ฟ้าหลวง กำหนดจัดโครงการอบรมความรู้เบื้องต้นสำหรับผู้ช่วยเหลืองานกายภาพบำบัด รุ่นที่ 9 เพื่อให้ความรู้แก่ผู้ช่วยเหลืองานทางกายภาพบำบัดให้สามารถปฏิบัติงานและนำความรู้ที่ได้รับมาไปปรับใช้ในการให้บริการด้านสุขภาพได้อย่างเหมาะสม ระหว่างวันที่ 7 - 8 และ 14 - 15 ธันวาคม 2566 นั้น

ในการนี้ มหาวิทยาลัยแม่ฟ้าหลวง จึงขอความอนุเคราะห์จากท่านจัดส่งบุคลากรเข้าร่วมโครงการดังกล่าว และประชาสัมพันธ์โครงการไปยังเครือข่ายที่เกี่ยวข้อง โดยมีอัตราค่าลงทะเบียนดังนี้

- รูปแบบ Online ค่าลงทะเบียน 4,000 บาท ต่อท่าน (รับจำนวน 40 ท่าน)
- รูปแบบ Online และ Onsite ค่าลงทะเบียน 8,000 บาท ต่อท่าน (รับจำนวน 60 ท่าน)

ผู้เข้าร่วมโครงการครบตามกำหนดระยะเวลาจะได้รับใบประกาศนียบัตรจากมหาวิทยาลัยแม่ฟ้าหลวง ทั้งนี้ขอให้ข้าราชการ ลูกจ้าง และพนักงานอื่น ๆ ของรัฐเข้าร่วมโครงการโดยไม่ถือเป็นวันลาและมีสิทธิเบิกค่าใช้จ่ายต่าง ๆ ได้ตามระเบียบกระทรวงการคลัง สามารถสมัครเข้าร่วมโครงการได้ที่ <https://cas.mfu.ac.th> โดยลงทะเบียนและส่งหลักฐานการชำระเงินมายังศูนย์บริการวิชาการ มหาวิทยาลัยแม่ฟ้าหลวง E-mail: academic.cas@mfu.ac.th หรือ Line ID: academic.mfu ภายในวันจันทร์ที่ 27 พฤศจิกายน 2566 สอบถามข้อมูลเพิ่มเติมได้ที่ นางดารุณันท์ นันตา หมายเลขโทรศัพท์ 0 5391 7897 ต่อ 8033-4

จึงเรียนมาเพื่อโปรดพิจารณา

นายแพทย์สาธารณสุขจังหวัดปัตตานี

เพื่อโปรดทราบ

ขอแสดงความนับถือ

ทราบดำเนินการ

เห็นควรแจ้ง....

มอบกลุมงาน... แจ้ง ผู้เกี่ยวข้อง/สว. โดยตรง ผ่าน web

ผู้ลัดดาภิเษก

๕๕๕.๗.๖๖

(ศาสตราจารย์ ดร.สุจิตรา วงศ์เกษมจิตต์)

รักษาการแทนรองอธิการบดี ปฏิบัติการแทน

อธิการบดีมหาวิทยาลัยแม่ฟ้าหลวง

มหาวิทยาลัยแม่ฟ้าหลวง

333 หมู่ 1 ต.ท่าสุต อ.เมือง จ.เชียงราย 57100

โทรศัพท์ (053) 916000 โทรสาร (053) 916034

คุณอดิษฐ์, ๕๕๕

Mae Fah Luang University

333 Moo 1 Muang District, Chiangrai, Thailand 57100

Tel : (053) 916000 Fax : (053) 916034 www.mfu.ac.th

(7297)

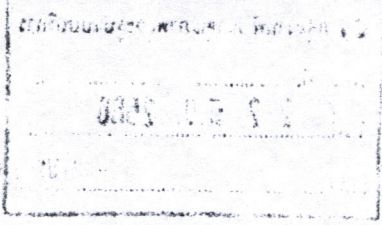

มหาวิทยาลัยแม่ฟ้าหลวง

โครงการบริการวิชาการปีงบประมาณ พ.ศ. 2566

1. ชื่อโครงการ โครงการความรู้เบื้องต้นสำหรับผู้ช่วยเหลืองานกายภาพบำบัด รุ่นที่ 9
2. วัตถุประสงค์ เพื่อให้ความรู้แก่ผู้ช่วยเหลืองานทางกายภาพบำบัดให้สามารถปฏิบัติงาน และนำความรู้ที่ได้รับมาไปปรับใช้ในการให้บริการด้านสุขภาพได้อย่างเหมาะสม
3. ระยะเวลาดำเนินการ ระหว่างวันที่ 7 - 8 และ 14 - 15 ธันวาคม 2566
4. สถานที่ดำเนินการ รูปแบบ ออนไลน์ผ่านระบบ Zoom meeting และ รูปแบบออนไลน์ ณ อาคารปริศลินิก (M3) มหาวิทยาลัยแม่ฟ้าหลวง จังหวัดเชียงราย
5. กลุ่มเป้าหมาย ผู้ช่วยเหลื่องานกายภาพบำบัด และผู้สนใจ จากโรงพยาบาลและคลินิกต่าง ๆ ทั่วประเทศ
6. อัตราค่าลงทะเบียน 1. รูปแบบ Online ระหว่างวันที่ 7 - 8 ธันวาคม 2566
อัตราค่าลงทะเบียน 4,000 บาท (รับจำนวน 40 คน)
2. รูปแบบ Online+Onsite ระหว่างวันที่ 7 - 8 และ 14 - 15 ธันวาคม 2566
อัตราค่าลงทะเบียน 8,000 บาท (รับจำนวน 60 คน)
7. ช่องทางการชำระเงิน ชื่อบัญชี มหาวิทยาลัยแม่ฟ้าหลวง (ศูนย์บริการวิชาการ) ธนาคารกรุงเทพ สาขา มหาวิทยาลัยแม่ฟ้าหลวงบัญชีออมทรัพย์เลขที่ 672-0-11827-9 (สามารถชำระเงินผ่านเคาน์เตอร์ธนาคาร/ATM/Internet banking หรือ Mobile banking)
8. สอบถามหรือเข้าร่วมโครงการ ศูนย์บริการวิชาการ มหาวิทยาลัยแม่ฟ้าหลวง
โทรศัพท์ 0 5391 7897 ต่อ 8033-4
Line ID academic.mfu
อีเมล academic.cas@mfu.ac.th
เว็บไซต์ https://cas.mfu.ac.th
หมดเขตรับสมัคร
วันจันทร์ที่ 27 พฤศจิกายน 2566 หรือจนกว่าจะเต็ม

QR Code สมัครเข้าร่วมการอบรม
Online อัตราค่าลงทะเบียน 4,000 บาท

QR Code สมัครเข้าร่วมการอบรม
Online+Onsite อัตราค่าลงทะเบียน 8,000 บาท





กำหนดการ

โครงการความรู้เบื้องต้นสำหรับผู้ช่วยเหลืองานกายภาพบำบัด รุ่นที่ 9

ระหว่างวันที่ 7-8 และ 14-15 ธันวาคม 2566

รูปแบบ ออนไลน์ผ่านระบบ Zoom meeting และ

รูปแบบออนไซต์ ณ อาคารปรีคลินิก (M3) มหาวิทยาลัยแม่ฟ้าหลวง จังหวัดเชียงราย

วันพฤหัสบดีที่ 7 เดือน ธันวาคม พ.ศ. 2566 (จัดรูปแบบออนไลน์)

- 08.00 – 09.00 น. ลงทะเบียน
- 09.00 – 09.15 น. กล่าวรายงาน โดยหัวหน้าโครงการ อาจารย์อรณิชา วัฒนรัตน์
พิธีเปิด กล่าวเปิดโดยคณบดีสำนักวิชาการแพทย์บูรณาการ
- 09.15 – 10.15 น. บรรยาย “บทบาทและหน้าที่ของผู้ช่วยเหลืองานรักษาและฟื้นฟูสมรรถภาพ”
วิทยากรโดย ผู้ช่วยศาสตราจารย์กนกทิพย์ สว่างใจธรรม
- 10.15 – 10.30 น. พักรับประทานอาหารว่าง
- 10.30 – 12.00 น. บรรยาย “คำศัพท์ที่ใช้ในงานรักษาและฟื้นฟูสมรรถภาพและงานที่เกี่ยวข้อง”
วิทยากรโดย อาจารย์ ดร.อัมพา พุ่มโพธิ์
- 12.00 – 13.00 น. พักรับประทานอาหารกลางวัน
- 13.00 – 14.00 น. บรรยาย “การกู้ชีพขั้นพื้นฐาน (Cardiopulmonary resuscitation)”
วิทยากรโดย นักวิชาการกายภาพบำบัด ประมุข พงษ์สุวรรณ
- 14.00 – 15.00 น. บรรยาย “เครื่องมือและอุปกรณ์ Bedside Assistive Devices”
วิทยากรโดย อาจารย์นนทนันต์ สสภาพร
- 15.00 – 15.15 น. พักรับประทานอาหารว่าง
- 15.15 – 16.15 น. บรรยาย “เครื่องมือและอุปกรณ์ที่ใช้ในการออกกำลังกาย”
วิทยากรโดย อาจารย์ ดร.เอกลักษณ์ สิทธิพรวรกุล

วันศุกร์ที่ 8 เดือน ธันวาคม พ.ศ. 2566 (จัดรูปแบบออนไลน์)

- 08.30 – 09.00 น. ลงทะเบียน
- 09.00 – 10.00 น. บรรยาย “เครื่องมือและอุปกรณ์กายภาพบำบัดสำหรับการรักษา
ด้วยความร้อนและความเย็นสำหรับผู้ช่วยเหลืองานกายภาพบำบัด”
วิทยากรโดย อาจารย์อรณิชา วัฒนรัตน์
- 10.00 – 10.30 น. พักรับประทานอาหารว่าง
- 10.30 – 12.00 น. บรรยาย “อุปกรณ์และเครื่องมือทางไฟฟ้าสำหรับผู้ช่วยเหลืองานกายภาพบำบัด”
วิทยากรโดย ผู้ช่วยศาสตราจารย์กนกทิพย์ สว่างใจธรรม

- 12.00 – 13.00 น. พักรับประทานอาหารกลางวัน
- 13.00 – 14.00 น. บรรยาย “Prosthesis and orthosis and gait devices”
วิทยากรโดย อาจารย์ กภ.สุภาพร แก้วแสนเมือง
- 14.00 – 15.00 น. บรรยาย “การช่วยเหลืองานฟื้นฟูในศาสตร์ที่เกี่ยวข้อง”
วิทยากรโดย อาจารย์ ดร.พทป.นันทกานต์ วุฒิสิลป์
อาจารย์ พจ.รักษ์สุดา ทานิกุจิ
- 15.00 – 15.15 น. พักรับประทานอาหารว่าง
- 15.15 – 16.15 น. บรรยาย “Innovative devices in Physical Therapy”
วิทยากรโดย ผู้ช่วยศาสตราจารย์กนกทิพย์ สว่างใจธรรม
- วันพฤหัสบดีที่ 14 เดือน ธันวาคม พ.ศ. 2566 (จัดรูปแบบออนไลน์)**
- 08.30 – 09.00 น. ลงทะเบียน
- 09.00 – 10.00 น. บรรยายและชี้แจงกิจกรรมปฏิบัติการ
วิทยากรโดย อาจารย์วิจิตรรัตน์ พันธวงศ์
ผู้ช่วยวิทยากรโดย อาจารย์นันทนันต์ สถาพร
- 10.00 – 10.30 น. พักรับประทานอาหารว่าง
- 10.30 – 12.00 น. ปฏิบัติการ เรื่อง สาธิตการออกกำลังกายเพื่อการฟื้นฟูสมรรถภาพ
ควบคุมกระบวนการโดย นายธีรพงศ์ ใหม่จันทร์
(ฐานที่ 1) การจัดเตรียมและการบำรุงรักษาอุปกรณ์ออกกำลังกาย (เครื่องออกกำลังกายชนิดลู่วิ่ง จักรยานวัดงาน Quadriceps board Push up Shoulder wheel รอกคู่ ถูทราย ดัมเบล)
วิทยากรโดย อาจารย์ ดร.เอกลักษณ์ สิทธิพรวรกุล
ผู้ช่วยวิทยากรโดย นักวิชาการกายภาพบำบัด ภาคภูมิ พิพัฒน์บรรจง
(ฐานที่ 2) การจัดเตรียมและการบำรุงรักษาโครงแขวนพยาง
วิทยากรโดย อาจารย์ ดร.ดลยา พรหมแก้ว
ผู้ช่วยวิทยากรโดย นักวิชาการกายภาพบำบัด เกศรินทร์ กันทะเนตร
(ฐานที่ 3) สาธิตอุปกรณ์ Bedside Assistive devices + compression unit
วิทยากรโดย อาจารย์นันทนันต์ สถาพร
ผู้ช่วยวิทยากรโดย นักวิชาการกายภาพบำบัด ประมุข พงษ์สุวรรณ
- 12.15 – 13.00 น. พักรับประทานอาหารกลางวัน
- 13.00 – 14.30 น. ปฏิบัติการ เรื่อง การช่วยงานเคลื่อนย้ายผู้ป่วยทางกายภาพบำบัด
ควบคุมกระบวนการโดย นายธีรพงศ์ ใหม่จันทร์
ฐานที่ 1 การบำรุงรักษาอุปกรณ์ช่วยเดิน (gait aid)

วิทยาการโดย อาจารย์ ภก.สุภาพร แก้วแสนเมือง
ผู้ช่วยวิทยาการโดย นักวิชาการกายภาพบำบัด ภาคภูมิ พิพัฒน์บรรจง
ฐานที่ 2 การจัดทำทางผู้ป่วยอย่างง่ายสำหรับเตรียมการรักษาทางกายภาพบำบัด
วิทยาการโดย อาจารย์ ดร.พัชรพรรณ สุวรรณรัตน์

ผู้ช่วยวิทยาการโดย นักวิชาการกายภาพบำบัด สิริยาภรณ์ รุ่งกิจเลิศสกุล
ฐานที่ 3 การกู้ชีพพื้นฐาน

วิทยาการโดย นักวิชาการกายภาพบำบัด ประมุข พงษ์สุวรรณ
ผู้ช่วยวิทยาการโดย อาจารย์คทาวุธ ผิวจินดา

ฐานที่ 4 การยกและการช่วยเคลื่อนย้ายผู้ป่วย
วิทยาการโดย อาจารย์จรรยา ชวดทอง

ผู้ช่วยวิทยาการโดย อาจารย์ ดร.ฉัตรชญา สุตาลังกา

ฐานที่ 5 การบำรุงรักษากายอุปกรณ์ (orthosis, prosthesis)

วิทยาการโดย อาจารย์ ดร.ดลยา พรหมแก้ว

ผู้ช่วยวิทยาการโดย นักวิชาการกายภาพบำบัด เกศรินทร์ กันทะเนตร

14.30 – 15.00 น. พักรับประทานอาหารว่าง

15.00 – 16.00 น. ปฏิบัติการ เรื่อง การช่วยงานเคลื่อนย้ายผู้ป่วยทางกายภาพบำบัด (ต่อ)

วันศุกร์ที่ 15 เดือน ธันวาคม พ.ศ. 2566 (จัดรูปแบบออนไลน์)

08.30 – 09.00 น. ลงทะเบียน

09.00 – 10.00 น. ปฏิบัติการ เรื่อง การจัดเตรียมอุปกรณ์และเครื่องมือทางไฟฟ้าสำหรับผู้ช่วยเหลือ
งานกายภาพบำบัด

ควบคุมกระบวนการโดย นายธีรวงศ์ ใหม่จันทร์

ฐานที่ 1 Short wave diathermy, magnetotherapy

วิทยาการโดย อาจารย์นนทนันต์ สถาพร

ผู้ช่วยวิทยาการโดย นักวิชาการกายภาพบำบัด ภาคภูมิ พิพัฒน์บรรจง

ฐานที่ 2 Traction

วิทยาการโดย อาจารย์ ดร.เอกลักษณ์ สิทธิพรวรกุล

ผู้ช่วยวิทยาการโดย อาจารย์ ดร.ฉัตรชญา สุตาลังกา

ฐานที่ 3 Electrical stimulation devices

วิทยาการโดย ผู้ช่วยศาสตราจารย์กนกทิพย์ สว่างใจธรรม

ผู้ช่วยวิทยาการโดย นักวิชาการกายภาพบำบัด ประมุข พงษ์สุวรรณ

ฐานที่ 4 Ultrasound

วิทยาการโดย อาจารย์อรณิชา วิมลรัตน์

ผู้ช่วยวิทยาการโดย อาจารย์วัจนรัตน์ พันธวงศ์

	ฐานที่ 5 Advance devices (Targeted radiofrequency, ESWT) วิทยากรโดย นักวิชาการกายภาพบำบัด เกศรินทร์ กันทะเนตร ผู้ช่วยวิทยากรโดย นักวิชาการกายภาพบำบัด สิริยาภรณ์ รุ่งกิจเลิศสกุล
10.00 – 10.30 น.	พักรับประทานอาหารว่าง
10.30 – 12.00 น.	ปฏิบัติการ เรื่อง การจัดเตรียมอุปกรณ์และเครื่องมือทางไฟฟ้าสำหรับผู้ช่วยเหลือ งานกายภาพบำบัด (ต่อ)
12.00 – 13.00 น.	พักรับประทานอาหารกลางวัน
13.00 – 15.00 น.	ปฏิบัติการ เรื่อง การจัดเตรียมอุปกรณ์และเครื่องมือทางกายภาพบำบัด ควบคุมกระบวนการโดย นายธีรวงศ์ ใหม่จันทร์ ฐานที่ 1 Demonstration suction technique วิทยากรโดย อาจารย์นนทนันต์ สถาพร ผู้ช่วยวิทยากรโดย อาจารย์วิจนารัตน์ พันธุ์วงศ์
	ฐานที่ 2 Paraffin and Hot pack วิทยากรโดย ผู้ช่วยศาสตราจารย์กนกทิพย์ สว่างใจธรรม ผู้ช่วยวิทยากรโดย นักวิชาการกายภาพบำบัด เกศรินทร์ กันทะเนตร
	ฐานที่ 3 Cold application in rehabilitation วิทยากรโดย อาจารย์อรณิชา วิมลรัตน์ ผู้ช่วยวิทยากรโดย อาจารย์ ดร.กิตติยวดี ศรีลิ้ม
	ฐานที่ 4 Continuous Passive Motion วิทยากรโดย อาจารย์ ดร.เพชรรัตน์ แก้วดวงดี ผู้ช่วยวิทยากรโดย นักวิชาการกายภาพบำบัด ภาคภูมิ พิพัฒน์บรรจง
15.00 – 15.30 น.	พักรับประทานอาหารว่าง
15.30 – 16.00 น.	พิธีปิด

หมายเหตุ: กำหนดการอาจมีการปรับเปลี่ยนได้ตามความเหมาะสม

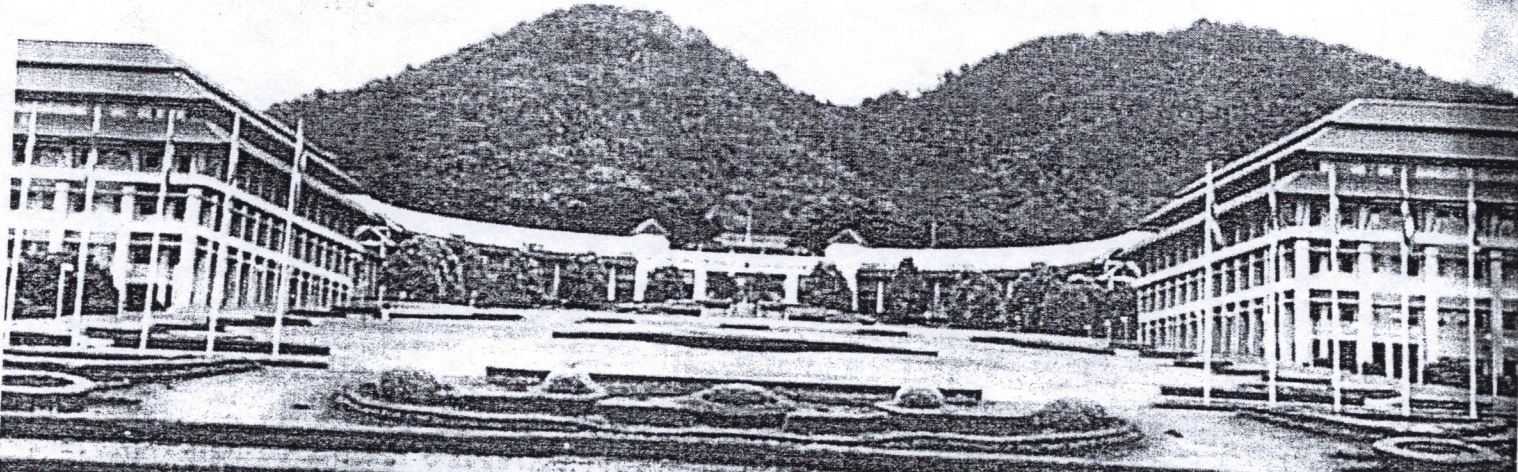

โครงการ ความรู้เบื้องต้นสำหรับ ผู้ช่วยเหลืองานกายภาพบำบัด รุ่นที่ 9

ณ อาคารปรีคลินิก (M3) มหาวิทยาลัยแม่ฟ้าหลวง

QR-Code
สำหรับลงทะเบียน



Online

ระหว่างวันที่ 7 - 8 ธันวาคม 2566
เวลา 08.30 - 16.00 น.
4,000 บาท /ท่าน รับจำนวน 40 ท่าน

- ภาพทบทวนในชั้นเรียนและฟื้นฟูสมรรถภาพ
- เครื่องมือที่เกี่ยวข้อง
- การช่วยเหลือนานฟื้นฟูสมรรถภาพเบื้องต้น
- เครื่องมือและอุปกรณ์ Bedside Assistive Devices
- อุปกรณ์และเครื่องมือทางไฟฟ้าสำหรับผู้ช่วยเหลืองาน
- Innovative devices in Physical Therapy

QR-Code
สำหรับลงทะเบียน



Online + Onsite

ระหว่างวันที่ 7 - 8 และ 14 - 15 ธันวาคม 2566
เวลา 08.30 - 16.00 น.
8,000 บาท /ท่าน รับจำนวน 60 ท่าน

- สาริตอุปกรณ Bedside Assistive devices + compression unit
- การช่วยงานเคลื่อนย้ายผู้ป่วยทางกายภาพบำบัด
- การกู้ชีพขั้นพื้นฐาน (cardiopulmonary resuscitation)
- การบำรุงรักษากายอุปกรณ์ (orthosis, prosthesis)
- การจัดเตรียมอุปกรณ์และเครื่องมือทางไฟฟ้าสำหรับผู้ช่วยเหลืองานกายภาพบำบัด เช่น Electrical stimulation devices, Ultrasound, Targeted radiofrequency, ESWT เป็นต้น
- การจัดเตรียมอุปกรณ์และเครื่องมือทางกายภาพบำบัด เช่น อุปกรณ์ให้การรักษาด้วยความร้อนและเย็น อุปกรณ์ suction รวมถึงเครื่อง Continuous Passive Motion (CPM)

เปิดรับสมัครตั้งแต่วันนี้ ถึง

☎ 0 5391 7897 ต่อ 8033-4 ✉ academic.cas@mfu.ac.th

Academic.mfu

โครงการบริการวิชาการที่น่าสนใจ

- โครงการอบรมพัฒนาเสริมสร้างศักยภาพทางการประกอบวิชาชีพแพทย์แผนจีน กิจกรรมการอบรมเชิงปฏิบัติการ การนวดทุยหนาและการปรับโครงสร้างร่างกาย
- เพื่อเสริมความรู้ให้แพทย์แผนจีน ในด้านโรคที่สามารถรักษาด้วยการนวดทุยหนาที่พบในคลินิก
- เพื่อเพิ่มทักษะ และศักยภาพในการรักษาด้วยการนวดทุยหนาให้กับแพทย์แผนจีน
- วันที่ 15 กรกฎาคม 2566 เวลา 08.00 - 17.00 น. (Online ผ่านโปรแกรม Zoom)
- วันที่ 21-22 กรกฎาคม 2566 เวลา 08.30 - 17.30 น. (Workshop Advance Tuina)
- ณ สำนักวิชาเวชศาสตร์ชะลอวัยและฟื้นฟูสุขภาพ มหาวิทยาลัยแม่ฟ้าหลวง 36/87-88 ตึก PS Tower ชั้น 25 ถ.อโศกมนตรี ซ.สุขุมวิท 21 แขวงคลองเตยเหนือ เขตวัฒนา กรุงเทพมหานคร)
- แพทย์แผนจีนทั่วไป ศิษย์เก่ามหาวิทยาลัยแม่ฟ้าหลวง และนักศึกษาระดับปริญญาตรีสาขาวิชาการแพทย์แผนจีนทั่วประเทศ
 - แพทย์แผนจีนทั่วไป ค่าลงทะเบียน 5,500 บาท
 - ศิษย์เก่ามหาวิทยาลัยแม่ฟ้าหลวง และนักศึกษาระดับปริญญาตรีสาขาวิชาการแพทย์แผนจีน ทุกสถาบัน ค่าลงทะเบียน 5,000 บาท



ศูนย์บริการวิชาการ มหาวิทยาลัยแม่ฟ้าหลวง
333 ม.1 ต.ท่าสุด อ.เมือง จ.เชียงราย 57100
โทรศัพท์ 0 5391 7897 ต่อ 8033-4

ชำระค่าฝากส่งเป็นรายเดือน
ใบอนุญาตที่ 2/2542
ปณ.บ้านตุ๋น

เรียน สำนักงานสาธารณสุขจังหวัดปัตตานี
ต.สะบารัง อ.เมืองปัตตานี จ.ปัตตานี 94000

ติดตามข่าวสารโครงการอบรมจากศูนย์บริการวิชาการ มหาวิทยาลัยแม่ฟ้าหลวง ได้ที่
www.mfu.ac.th และ E-mail: academic.cas@mfu.ac.th